5月17日(土)・18日(日)・24日(土)・25日(日)AM10時～PM6時

醍醐寺北 オープンハウス！

平成26年5月大改装済み！

1380万円

3SLDK　広々裏庭スペース！

日当り良好！　閑静な住宅地！

※当社売主に付き仲介手数料不要！

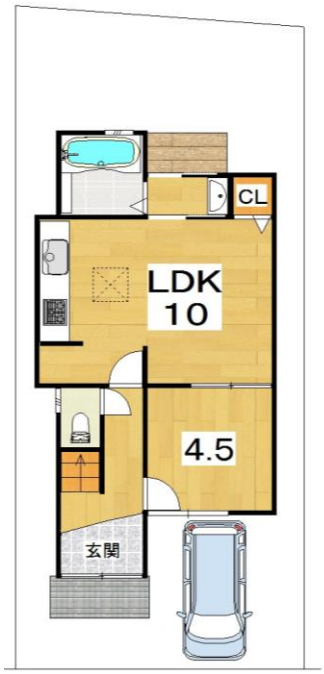

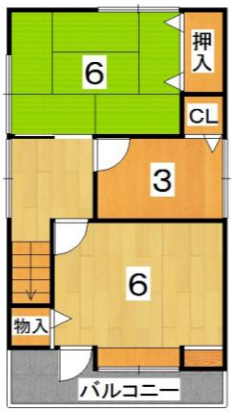

【　改装内容　】

- システムキッチン入替
- 建具等新調
- ユニットバス(1坪サイズ)入替
- 洋室フローリング張替
- 畳新調
- 外壁全面塗装
- 屋根修繕
- 配管交換
- ハウスクリーニング
- シロアリ駆除等

《借入金1380万円・35年返済の場合》

―1.6%優遇　金利1.075%

月々39,440円

※金融機関の審査結果、ご希望に添えない場合がございます。
その他、保証料他が必要となります。詳細は担当者にご確認下さい。

《　醍醐小学校・醍醐中学校　♪　》

●所在地	伏見区醍醐御陵西裏町		
●交通	地下鉄東西線「醍醐駅」徒歩18分	●地積	78.13㎡
●構造	木造2階建て	●延床面積	66.48㎡

京都府知事(1)第12964号　公益社団法人京都府宅地建物取引業協会会員　公益社団法人全国宅地建物取引業保証協会会員（仲介）

〒607-8164　京都市山科区椥辻西潰19番地1　TEL 075(583)1184 / FAX 075(582)1084

株式会社 ブリッジ不動産販売 椥辻本店

お客様専用フリーダイヤル　よくなる いいはし

0120-49-1184

広告有効期限 平成26年6月15日